TWEEDE EDITIE 2021

HOUTMANNETJE



WE MOGEN WEER ZEILEN !

DE HOUTMAN IN DE MEDIA

CORNELIS DE HOUTMAN
GOUDA

ALGEMEEN

DE TWEEDE EDITIE

Het nieuwe jaar is begonnen en wat is er al weer een hoop gebeurd! 6 februari was sinds lange tijd weer de eerste fysieke opkomst. De welpen konden weer de hele dag samen spellen spelen, en bij de verkenners werd hard aan de boten gewerkt. Die konden vlak daarna dan ook het water in en er wordt nu volop gezeild! Maar voordat de zeilpret begon was er eerst nog een schaatsopkomst.
Wie had dat nog verwacht?!

Ook is het overvliegen geweest. Een hoop welpen zijn verkenners geworden, en twee verkenners zitten nu bij de WV.

Kortom een hele hoop leuke veranderingen. Benieuwd naar meer? Blader snel het krantje door voor de verhalen van afgelopen maanden, aankomende gebeurtenissen, het jubileum, en een kijkje in het verleden!

De redactie

JAARKALENDER

6 MEI

SPLINTERCUP

29 MEI

NL DOET

19 - 28 JULI

ZOMERKAMP

20 - 27 AUGUSTUS

ZOMERKAMP

Klik hier voor de gehele kalender!



WIST JE DAT???

… Je in de maand maart 5 euro korting kreeg op Houtmantruien?

… Wij weten dat jullie van deze actie goed gebruik hebben gemaakt?

… Er 7 welpen nu verkenners zijn geworden?

… Dit ook betekent dat er een hoop nieuwe helpers en gidsen zijn?

… De splintercup weer is begonnen?

… De Houtman natuurlijk gaat winnen?

… Alle welpen hun ninja diploma hebben?

… De website sinds kort ook een chatfunctie heeft?

… We binnenkort met de Brede school gaan samenwerken?

… Wij dit ook in combinatie doen met de Kastanujo?

… Wij hopen zo nog meer jongens en meisjes een leuke tijd te kunnen geven op de zaterdagmiddag?

… De welpen een taart kunnen verdienen als een vriendje ook lid wordt bij ons?

… De verkenners nu zoveel kinderen hebben dat ze een vijfde boot hebben?

… De leiding deze even binnen twee weekjes zeilklaar heeft gemaakt?

… De net overgevlogen welpen op de valreep hun leiding-voor-een-keer insgine hebben weten te behalen?

… Zij dit wel goed kunnen inzetten bij de verkenners?

… Wij denken dat de verkennerleiding hier nog wel iets van kan leren?

… De welpenleiding dit wel heel erg grappig vindt?

… Het bestuur opzoek is naar een nieuwe voorzitter?

… En ook een penningmeester?

… Wij wel denken dat hier een leuke ouder hiervoor te strikken is?

… Er op 26 april een groepsraad is voor alle 18+ leden en ouders?

… Wij hopen dat jullie er bij kunnen zijn?

… Er hopelijk op 29 mei toch nog een NLdoet kan komen dit jaar?

… Jij nu alle wist-je-datjes hebt gelezen?

HOROSCOOP

RAM
Er gebeurt een hoop op het moment, maar laat je hoofd niet tollen door de wind.

STIER
Onderschat jezelf niet, ook een kleine vonk kan groeien tot een groots kampvuur.

TWEELING
Je ziet door de bomen het bos niet meer, maar wees niet bang om te verdwalen, een avontuur staat je te wachten.

KREEFT
Er is stilte voor de storm, dit is het moment om goed te pieken zodat je straks bent voorbereid!

LEEUW
Je bent toe aan verandering, maar loop niet te hard van stapel, je kan nou eenmaal niet alle koersen tegelijk bevaren.

MAAGD
Vals spel is ook spel, maar als je een post overslaat heb je nooit echt gewonnen.

WEEGSCHAAL
Je zoekt de spanning op, maar pas op, een marshmallow die te dicht bij het vuur komt kan zo verbranden.

SCHORPIOEN
Wees niet bang voor hoge golven, je boot zal altijd blijven drijven.

BOOGSCHUTTER
Bereid je voor op een vloedgolf aan kansen, maar laat je boot niet omslaan.

STEENBOK
Dit is het moment om voor die insigne te gaan, niks staat je nog in de weg!

WATERMAN
Vertrouw op je groep, samenwerking is de beste manier om het spel te winnen.

VISSEN
Als je situatie niet vertrouwt kan je nog altijd je anker uitgooien, dus wees niet bang om nog even door te gaan.

WELPEN

DE NIEUWE GIDSEN EN HELPERS



Deze week hebben we helaas afscheid moeten nemen van 7 stoere welpen die via een avontuurlijk water parcours nu officieel verkenners zijn geworden. We zullen deze oude welpen missen en veel plezier wensen bij hun nieuwe horde!

Maar wie zijn dan de nieuwe gidsen en helpers? Aankomende week zullen de nieuwe gidsen en helpers bekend worden gemaakt en zullen ze dezelfde zaterdag hun allereerste gids- en helpersraad houden.

BEKIJK ALLE FOTO`S

Gidsen en helpers zijn de welpen die verantwoordelijk zijn voor hun nest. Als de welpen bijvoorbeeld stil moeten luisteren naar een uitleg voor een spel, is het hun taak om ervoor te zorgen dat de welpen van hun nest stilletjes zijn. Gidsen en helpers mogen ook speciale insignes halen die je alleen kan halen als je een gids of helper bent! Bijvoorbeeld de leiding-voor-een-keer-insigne!

LEIDING VOOR EEN KEER INSIGNE

De leiding voor een keer insigne is een hele bijzondere insigne! De welpen en gidsen zijn dan die gehele opkomst de leiding. Maar is er dan niet te veel leiding? Nee! De 'echte' leiding zijn dan de gidsen en helpers! De rollen worden als het ware omgedraaid.
De welpen die deze insigne gaan halen komen ook een half uurtje eerder naar de opkomst waar zij met Akela de dag bespreken. De welpen krijgen de blauwe blouse van de leiding, en de leiding krijgen de groene blouse van de welpen, wat soms een uitdaging kan zijn voor de leiding om aan te trekken….



De welpen zullen in hun nieuwe leiding rol de opkomst draaien: ze zullen de spellen uitleggen en begeleiden en na de opkomst bespreken met de leiding. Niet alleen vieren de leiding en de welpen de dag met een lekkere snack, maar krijgen ze hun nieuwe insigne.

BEDANKT!



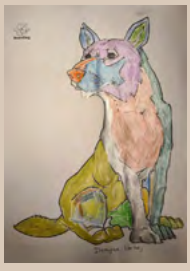
In de vorige editie hebben we jullie allemaal gevraagd om te flyeren of een poster voor je raam te hangen. Op die oproep hebben jullie massaal op gereageerd en daarvoor heel veel dank! Hopelijk kunnen we zo nog Meer mensen laten zien wat voor leuke activiteiten wij organiseren op de zaterdag!

Wil je graag nog helpen door te flyeren of een poster voor je raam te hangen?
Dat kan natuurlijk nog! Geef je dan op via onze website en wij regelen dat de poster en / of flyers zo snel als mogelijk jou kant op komen!

GEEF JE HIER OP!

GEWONNEN HOUTMANTRUI

In de vorige editie konden jullie een trui winnen door een kleurplaat van Akela in te kleuren! Na alle inzendingen goed te hebben bekeken heeft de jury Demyan als winnaar aangewezen!



Geniet van je nieuwe trui!

Wil jij ook zo`n mooie trui?
Bestel deze dan voor maar €30!

BESTEL EEN TRUI

VRIENDJESOPKOMST

Op 27 maart hadden we vriendjesopkomst en dat was natuurlijk een grote gezellige boel! Kon jou vriendje er niet bij zijn, was je er zelf niet of om welke reden dan ook? Neem gerust je vriend mee naar de opkomst!

TIP! Als een vriendje van jou lid wordt bij onze groep krijg jij taart van de leiding!



Dus ken je nog wel iemand die graag een keertje wilt meekijken met wat wij voor leuks doen op zaterdag? Nodig hem dan snel uit en wie weet krijg jij dan wel taart van de leiding!

ZOMERKAMP WELPEN 2021

Dit jaar gaan de welpen weer naar een unieke locatie ergens in Nederland waar er weer vele avonturen op hun staan te wachten.

De leiding heeft er natuurlijk alweer super veel zin in en we hopen jullie natuurlijk ook! Hopelijk gaan jullie weer allemaal mee!

Data zomerkamp

20 - 27 AUGUSTUS

TIP

Ben je net geïnstalleerd of moet je nog geïnstalleerd worden? Bekijk op onze website waar je welke insignes op de uniform moet zetten!

UNIFORM

VERKENNERS

MOOI BOOTJE!



Voor een buitenstaander zullen alle lelievletten er redelijk hetzelfde uitzien en zeker als ze zoals bij de Houtman ook nog eens in dezelfde kleur zijn geschilderd. Toch zullen de meeste (oud) leden een favoriete boot hebben. En dit is niet per definitief de snelste of nieuwste vlet maar dit is de vlet waar je hart ligt. Als jong broekie kwam ik bij de verkenners. Een leidinglid nam mij neem en vertelde mij dit is je bootsman en je zit bij de zeehonden en je vaart in de Hollandia met de kleuren rood en zwart en het zeilnummer 243.

Mijn hele verkenner periode heb ik in dezelfde boot mogen varen, de boot in de winter mogen onderhouden en ervan mogen genieten. Het is een schitterende vlet en waarom? Het is niet de oudste vlet ook niet de snelste vlet van de groep maar wel de mooiste vlet. Het schip zeilt heerlijk al zit de giek wel wat laag waardoor je zichtveld beperkt is en je wel een je hoofd kan stoten. Toch is het de vlet een speciaal plekje in mijn hart heeft gekregen. En daarin ben ik zeker niet alleen.



Het nummer 243 is ook iets magisch. Het is meer dan een zeilnummer geworden en iedere keer dat ik het nummer zie valt het toch weer op. En daarin ben ik niet alleen, al jaren krijg ik met enige regelmaat om 02:43 een appje van vrienden met alleen de tekst 243. Je bent 'toevallig' nog wakker en precies om 02:43 stuur je een berichtje. Eén keer per jaar als de tijd een uurtje teruggaat heb je zelfs twee keer 02:43. Vierentwintig maart (24-3) is natuurlijk ook een heerlijke dag voor iedereen die wat liefde heeft voor deze mooie vlet.

Pepijn
Oud-schipper verkenners

BOTEN TE WATER!

Het is weer zo ver! Al een tijdje genieten jullie zien jullie weer prachtige beelden van zeilende bootjes. Na een winter keihard werken is het weer gelukt om de boten vroegtijdig het water in te gooien.



Met 7 nieuwe welpen mocht ook de Nautilus als vijfde boot weer haar intrede maken bij de verkenners. De leiding heeft alles op alles gezet om te regelen dat de 1465 op 17 april te water kon en dat is gelukt!

De activiteiten bij de verkenners zijn nog lang niet op, zo is er de komende tijd op woensdagavond voor het kader de Splintercup en worden de ventjes de komende tijd uitgedaagd tijdens de opkomsten om zo de zeilvaardigheid een flinke boost de kunnen geven.

Helaas kan de Kaagcup helaas ook dit jaar weer niet doorgaan, maar de leiding is aan het uitzoeken of het mogelijk is om iets alternatiefs te organiseren voor het kader.

Gelukkig kan vooralsnog het zomerkamp wel doorgaan. De voorbereidingen zijn al een tijdje in volle gang en het beloofd dit jaar wel echt iets heel moois te gaan worden!

KLIK HIER EN BEKIJK ALLE FOTO`S

SPLINTERCUP (KADER)

Geïntroduceerd in 2013 door niemand minder dan Lars Alma. Sindsdien hebben er al 6 edities van deze prachtige zeilwedstijd plaatsgevonden. Maar wat is de splintercup nou eigenlijk? En misschien nog wel belangrijker waarom is deze wedstrijd er eigenlijk?

De Splintercup zijn in totaal 5 wedstrijdavonden, waarop er op elke avond 3 a 4 wedstrijdjes gevaren worden door het kader. Uniek aan de Splintercup is dat deze dit een individuele zeilwedstrijd is, dit omdat er elke wedstrijdavond met een andere bootindeling gevaren wordt. Tijdens één zo een wedstrijdavond zeil je wel met dezelfde bemanning in de boot, en heb je de kans om elke wedstrijd een andere taak op je te nemen. De winnaar van de Splintercup moet zo niet alleen bedreven zijn in het roer heen en weer duwen, maar ook een perfectionist in het bedienen van de fok en een kanjer in het uitstippelen van koers en tactiek.

Maar waarom dan zulke wedstrijdje? Moeten die arme meisjes en jongens niet al genoeg spellen en opdrachten doen tijdens de regulieren opkomsten? De Splintercup wordt in de eerste plaats gevaren omdat wedstrijdvaren harstikke leuk is, maar dit is niet de enige reden. Zo is de Splintercup ook een uitmuntende kans om meer kennis over het wedstrijdzeilen te vergaren en om je zeil talent nog even op scherp te zetten vlak voor de Kaagcup begint.



Douwe & Joris
Organisatie splintercup 2021

BEKIJK ALLE FOTO`S

ZOMERKAMP VERKENNERS 2021

Dit jaar reizen de verkenners af naar een zeer populair watersport gebied. Tijdens dit kamp maken velen oude figuren hun come-back om iets te redden wat ons allen veel waard is…

De leiding heeft er natuurlijk alweer super veel zin in en we hopen jullie natuurlijk ook! Hopelijk gaan jullie weer allemaal mee!

Ventjes	Kaderleden
19 - 28 JULI	**17 - 30 JULI**

WILDE VAART

EEN UPDATE VAN DE WILDE VAART

Hallo allemaal daar zijn we weer!

Wij van de Wilde Vaart (WV) hebben weer een paar leuke nieuwtjes te melden.



Een paar weken geleden zijn de boten weer het water in gegaan.
Dus vanaf nu kun je onze pareltjes weer elke zaterdag spotten op de plas.
Na een lange winter werken aan het onderhoud hebben we alweer een paar weken lekker kunnen zeilen.
Maar helaas net nu het nieuwe zeilseizoen begint moeten we afscheid nemen van onze altijd vrolijke groepsgenoot Liene. Zij gaat ons zaterdag verlaten om haar droom te volgen en word leiding bij de verkenners.
Het was altijd superleuk met Liene in de boot.
En we gaan haar natuurlijk heel erg missen bij de WV maar we wensen ook een leuke tijd als leiding bij de verkenners toe.



Gelukkig gaat er niet alleen iemand weg bij ons, we krijgen er ook 2 kersverse nieuwe leden bij! Luuk en Piecko. We kijken er enorm naar uit om deze twee jongens in onze groep op te nemen. Als ze het overvliegen van zaterdag tenminste overleven.

Dan last but not least, ons gezellige, mooie WV-lokaal. Door de huidige Corona maatregelen hebben we helaas nog niet aan ons lokaal kunnen werken. Maar later dit jaar zijn we zeker van plan om van ons nu al mooie optrekje een pareltje te maken. En kom alle gerust eens langs als het af is om al die pracht te bewonderen. Zo lang je onze spullen maar laat liggen.

Dan lieve lezers komen we aan het eind van dit artikel.
Graag tot ziens en een behouden vaart.

WIE STAAN ER BIJ DE WV AAN HET ROER?

SINDS WANNEER ZIT JE BIJ DE HOUTMAN EN HOE BEN JE HIER GEKOMEN?



ALEXANDRA
WV-BEGELEIDING

Ik was er voor het eerst op pannekoeken-kerstgala 2019. Ik had altijd bij Scouting Woerden gezeten, en toen ik naar Gouda verhuisde ben ik op zoek gegaan naar een scouting hier.
Ik wilde graag zeilen want bij Scouting Woerden deed ik ook aan zeilen, daar was ik zeeverkenner en welp.
Ik kwam de Houtman tegen en ben toen langs gegaan en al snel wv-begeleiding geworden.

WAT DOE JE BUITEN SCOUTING?

Ik werk in Utrecht als consultant. Daar coach ik jonge professionals, regel ik contact tussen hun en bedrijven, en regel ik trainingen voor ze. Daarnaast fiets en wandel ik graag, en doe ik puzzels.

"IK WILDE GRAAG ZEILEN"

WAT DOE JE ALS WV-BEGELEIDING EN WAT IS DAAR ZO LEUK AAN?

Als wv-begeleiding zorg je dat er zoveel mogelijk initiatief uit hun komt. Ze zitten in een leeftijd dat ze een eigen ik gaan vormen en zich gaan richten op leiding worden. Ik begeleid ze in het pakken van die verantwoordelijkheid en zelf opkomsten te maken.

WAT IS TOT NU TOE JE LEUKSTE HERINNERING AAN SCOUTING?

Een hele leuke herinnering was toen we na een opkomst met z'n alle langs gingen bij de Willies om daar als grap allemaal spullen te stelen. Het was heel grappig en ik had dit nog nooit zo meegemaakt.

CHECK ONZE VLOOT ONLINE

Sinds kort kan je onze vloot ook online bekijken! Deze nieuwe pagina was een wens vanuit de stam en is kort geleden gelanceerd. Hier kan je de mooiste plaatjes van al onze boten zien en vindt je informatie over elke boot zoals het bouwjaar, de kleurencombinatie en het dier.





Maar ook wij weten niet alles, dus hebben jullie hulp nodig!
Zoals je kan zien ontbreken er nu nog bij een aantal boten een kort verhaaltje.
Weet jij meer over een (favoriete) boot?
Mail ons dan gerust!

CHECK ONZE GEHELE VLOOT

Wist je bijvoorbeeld dat de Apollo in 1958 aan onze groep is geschonken door de oude Kaarsenfabriek genaamd 'Apollo'?



En dat deze boot dankzij haar zeilnummer tijdens ons 65-jarig jubileum een speciale rol had? Zo werd de boot speciaal geverfd en te water gelaten tijdens de reünie!

JUBILEUM

75 JAAR

Wij blijven positief en hebben goede hoop dat er na de zomer (hopelijk) meer mogelijk is om echt een feestje te bouwen! Ook al is niets zeker deze tijd willen we jullie toch vragen om 18 september alvast te omcirkelen in jullie agenda`s. We streven ernaar om dan toch een mooie Reünie en Groepsbarbecue te organiseren! Om even terug te blikken in de tijd hebben we wat mooie krantenartikelen uitgezocht die iets moois vertellen over de laatste jaren van onze groep.

Renske & Thijmen

TIP! Klik op de artikelen om deze beter te bekijken



Waterscoutsgroepen leveren strijd om de felbegeerde Kaagcup.

Waterscouts Cornelis de Houtman pakken voor derde keer Kaagcup

RUUD F. WITTE

GOUDA/REEUWIJK - De Gouda-Reeuwijkse scoutinggroep Cornelis de Houtman hoeft voor de derde keer op rij de Kaagcup gewonnen. De groep zeeverkennerts mag de beker nu definitief houden. Om de Kaagcup wordt jaarlijks gestreden door waterscoutsgroepen uit het Groene Hart en steden als Rotterdam en Den Haag.

De prijs ging uiteindelijk nog gemoed vanwaar naar de Cornelis de Houtmangroep. Aanvankelijk werd De Vliegende Hollander uit Den Haag als winnaar aangewezen. Verwijl de zeilers van die scoutinggroep al feest vierden, bleek dat toch iets mis was gegaan met de puntentelling en werd de beker zonder veel ceremonie overgedragen aan de Gouda-Reeuwijkse vereniging. „Ja, fijn hebben we zelf toch wel even feest gevierd," zegt Chris Verhoeven van de aan de Plattenweg gevestigde vereniging.

Dat de Gouda-Reeuwijkse club al jaren succes boekt, is niet verwonderlijk. „Wij hebben van onze clubterrein maar een steen door en we zitten al op de Reeuwijkse Plassen. Water genoeg in de buurt dus om te zeilen. Dat geldt niet voor elke vereniging."

De waterwedstrijden waren vrijdag en de winnaars uit de verschillende klassen gingen in de loop van zaterdagochtend nogmaals de Kaag op voor het uiteindelijke duel de winnaarsbeker.

Het Groene Hart was vertegenwoordigd door scouting en zeeverkennersgroepen uit Gouda, Reeuwijk, Alphen, Ter Aar en Leimuiden.

GOUDA/KAAG

Goudse scouts winnen Kaagcup

Scouts van de Cornelis de Houtmangroep uit Gouda hebben de Kaagcup gewonnen. In totaal deden zaterdag en zondag 1250 waterscouts mee. Er lagen zo'n driehonderd boten in het water. De deelnemende kinderen kwamen uit de regio's Den Haag, Leiden, Bollenstreek, Westland, Haarlem en Rotterdam.

TERUG NAAR DE KAAGCUP VAN 2013

Er zijn twee zekerheden in het leven. 1; je betaald belasting en 2; je gaat naar de Kaag met hemelvaart. Zo ook in 2013. Dit moest dé Kaag worden voor de Cornelis de Houtman, aangezien wij in 2012 al is twee werden in zowel de wedstrijdklasse als de vrije klasse.

Aan de voorbereidingen mocht het dit jaar niet liggen. Eind februari 2013 waren de vletjes gereed en konden strak in de lak te water. Niet veel later werden er geoefend met wedstrijdzeilen onder de noemer 'Splinter Cup'. Deze inmiddels beruchte Cup dankt zijn naam aan de afgebroken mast van de Antares, die in 2012 net na de eerste Kaag wedstrijd brak. Wat weinigen weten is dat Dennis van Aalst bijna werd gespiesd door dit vallende stuk hout.

Vol goede moed en gezonde spanning vertrok de 12-koppige sleep richting de Kaag. Bij aankomst werden de laatste voorbereiding getroffen en werd de finale van de Splinter Cup gezeild.
Je hebt alles in eigen hand, behalve het weer…



Scouts apetrots op Kaagcup

ZEEVERKENNERS UIT REEUWIJK EN GOUDA AAN DE HAAL MET PRESTIGIEUZE PRIJS

Dat bleek. Bij het ochtendgloren woei de stront van de dijken (letterlijk). De eerste wedstrijddag werd afgelast. Met nog 1 dag en dus maar 1 kans om te laten zien dat wij van de Houtman de beste waren, mocht er zaterdag gezeild worden! En hoe.

Gedrevener dan ooit, voorbereid en uitgerust voer de vloot uit. Het was spannend tot de laatste minuut. Enkele Houtman schepen wonnen met slecht een enkele bootlengte voorsprong. Het was voldoende. Wij hadden de Cup. Niet 1… maar 2! Zowel in de vrije klasse als de wedstrijdklasse. Ongekend, wat een prestatie van iedereen.

Volledig in stijl, een volgepakt ponton met banken en tafels, verplaatste heel de groep zich naar winnaarseiland a.k.a. Boterhuiseiland. Niemand kreeg te lach van onze gezichten en konden met veel moeite te joelende menigte en pers van ons afhouden.

Dit was nog nooit gelukt. De jaren die volgde pakte de Houtman de Kaag Cup in de wedstrijdklasse. De dubbelslag van 2013 blijven wij ons nog lang herinneren. Ooit? Zal het nog is gebeuren? Soms heb je een beetje mazzel nodig.
Maar heel hard 'BAKBOORD' kan ook een hoop doen!

Lars
Fan van wedstrijdzeilen & Oud verkennerleiding

UITSLAGEN

1978 Standaard klasse
De Houtman wint voor de eerste keer de Kaagcup in haar driejarig bestaan.

2013 Standaard klasse & Vrije klasse
De overwinning is groots, want we winnen in beide klassen waar wij dat jaar meezeilen!

2014 Standaard klasse
We winnen de Kaagcup voor de tweede keer op rij!

2015 Standaard klasse
Na een verkeerde uitslag en vervolgens hertelling gaat de Kaagcup voor de derde keer op rij naar onze groep! Dat betekent dat wij de wisselbeker mogen houden!

2016 Vrije klasse
We halen nog een keer in de vrije klasse de eerste plaats!



De Kaagcup 2014 gaat alweer naar Gouda

• Wisselprijs schouwen naar Tjarda



Gouda wint Kaagcup 2013

JUBILEUM

VAN KERSTBOOM NAAR MAST



Leden van scoutinggroep Cornelis de Houtman weten wel raad met de stam.

Kerstboom ligt klaar voor verwerking tot vlaggenmast

MARJANKA PETERS

GOUDA/REEUWIJK | De Goudse kerstbomen van vorig jaar krijgt een tweede leven als vlaggenmast. Zaterdag werd de boom uit het water bij de Platteweg gevist en op het droge gehaald. In de kerstperiode vorig jaar betaalt de gemeente Gouda geboren te geven aan de opzet van scoutinggroep Cornelis de Houtman om de 15 meter hoge kerstboom van de Markt aan scouting te schenken.
Het initiatief kwam van Sven Alma (23) van Cornelis de Houtman. „We hebben jarenlang een oude lantaarnpaal als vlaggenmast gehad, maar deze was van binnen helemaal gaan rotten. Toen we hem probeerden op te lappen, brak hij opeenmaal af," vertelt hij. „Dankzij de kerstboom van de Goudse markt na alweer ernstig verrotte tijd, hebben wij gevraagd of we de boom konden krijgen."
Het vervoer naar de scouting had tengal niet voeten in de aarde. Nadat de boom was afgetuigd, werden alle takken eraf gezaagd, waarna de stam via de Kleiweg naar de Kleiwerkingel werd 'gevist'. Daar ging de stam te water voor het clubhuis.
De stam heeft bijna een jaar in het water gelegen. „In het najaar gaan alle heren op de kant om te worden geschilderd. Omdat kraanbedrijf Nederhof hier toch bezig was, kon de boom gelijk mee de kant op." Binnenkort gaan de leden de stam scheren, schuren en afmaken.

In 2013 kreeg de Houtman de unieke kans om de 15 meter hoge kerstboom, die normaal te bewonderen is op de markt tijdens kaarsjesavond, om te toveren tot vlaggenmast voor de verkenners.

Eerst moesten de takken van de boom worden verwijderd en vervolgens moest de boom lange tijd weken in het water om zo scheuren te voorkomen.

Vervolgens kon de boom worden verplaatst naar de pad waar een team aan de slag ging met het rond maken van de mast.
Het rond maken en het afwerken van de de mast was uiteindelijk nog een hele klus.
Maar tegenwoordig is de mast in volle glorie te bewonderen op het verkennerveld!

GOUDA

Vlaggenmast scouts bijna klaar

De vlaggenmast die scouts maken van de kerstboom van Gouda bij Kaarslicht is bijna klaar, meldt Sven Alma van scoutingvereniging Cornelis de Houtman. De scouts waren de afgelopen maanden druk met het verwijderen van takken en het omtoveren van de stam tot een mooie, gladde mast. De mast speelt een belangrijke rol bij de activiteiten van de scouts.

Kerstboom op sleeptouw

Blikvanger van Kaarsjesavond wordt vlaggenmast

GOUDA | De kerstboom van Kaarsjesavond ondergaat in etappes een metamorfose tot vlaggenmast. Gisteren was etappe 2: de verplaatsing vanaf So What naar een plekje in de Hollandsche IJssel.

LUC VAN DEN DEVER

Sven Alma (23) en Jurjen Streng (18) moesten flink kracht zetten om de stalen sloep in beweging te krijgen. Met twee gemotoriseerde rubberboten zetten de leden van waterscouting Cornelis de Houtman koers richting de Maliepolsbrug. Aan de sloep hangt een touw met daaraan de kerstboom die zond Kaarsjesavond de Goudse Markt sierde.

„Het is een flink luxe exemplaar. Ik denk dat die boom zeker 400 kilo weegt," zegt Sven. Hij was degene die het plan opperde om de Goudse kerstboom een tweede leven te geven. „Onze vlaggenmast bij de scouting was kapot. Er waren eerst plannen om een exemplaar van kaarsthof te kopen, maar ik ben meer van het hout," zegt Alma, die een baan heeft als scheepstimmerman in de Lekstreken in Rotterdam. „Hij weet wel naar met de boom die inwendig van alle takken te ontdaan, maar zag steeds een mooie vlaggenmast staan."

Scheuren

Sven Jenor Lars, die als gastheer op het oude Stadhuis werkt, wist de gemeente over te halen de boom aan de scouting te schenken. „We hadden met elkaar twee nachten om de boom na het afvragen op een hoop te krijgen," herinnert student maritieme techniek Jurjen zich. „Toen was hij al behoorlijk droog."
De scouting wist bij So What aan de Turfhaven een plekje te regelen voor de boom in het water te leggen. Dat was de eerste etappe. Eenmaal weer goed de boom onderwaterpolijk scheuren en heb je er niets meer aan," weet Sven. „Nog beter is eenmaal water, want daarkunnen alle ruzen uit de boom spoelen. We hebben nu een plek gevraagd bij de havenstermeesterhandel van Jets Overkamp (4). Is voorzitter van de stenting en zijn bedrijf lag aan de Hollandsche IJssel." En dan rondom Jan-

Waterscouts Jurjen Streng (links) en Sven Alma.

jes en Sven gisteren via de Maliepolsbrug richting Hekendorpse IJssel. De sloepwerkster had bewonderaars voor dit bijzonder vervoer; bij bleef de sloep spoed totdat het tweetal weer terugkeerde.

Paalsteek

Het aankomen van de kerstboom arbeidsterd met een paalsteek - bij Overkamp was een ruimte van een cent. Sven: „In het najaar gaat we de boom bewerken. Daar hoort een gezellelijke drogling onder schilderen bij. Dat slag niet; te snel andere gaat de boom alsnog scheuren. Uiteindelijk moeten er zes vlaggen aan komen te hangen. We gaan de boom op een lenwa aan de Platteweg weer vierkant zagen en dan weer rond raspen. Daar heb ik een speciaal voor bedacht, want voor mijn werk heb ik al menig vlaggenmast gemaakt. Aan het einde van de zomer kaier we de boom weer op en vanaf we weer dwars door de stad. „Jajeu. Maar dan zonder een aan een motorboot."

De stam van de kerstboom, klaar voor vervoer.

Benieuwd naar hoe dit spektakel allemaal is verlopen? Bekijk alle foto`s rondom de transformatie van kerstboom naar vlaggenmast in het album op onze website.

BEKIJK ALLE FOTO`S



Dennis van Aalst en René van Herk scharen de voormalige kerstboom.

Beroemde kerstboom bijna omgetoverd tot vlaggenmast

MAARTEN MOLENAAR

GOUDA/REEUWIJK | Als in spel of met de scouten. Iqua Sven derlijke vlaggenmast van de Romeijnse scoutingvereniging Cornelis de Houtman, in gebruik wordt genomen, is bijna niet voor te zien dat die ooit de bemoedige kerstboom van Gouda bij Kaarsjesavond is geweest. De takken zijn verwijderd en de stomin zijn droog en van de stam een mooie, ronde en gladde vlaggenmast te maken. Het idee hiervoor is afkomstig van Sven Alma (23) van Cornelis de Houtman. „Onze oude vlaggenmast was verrotten. Er waren plannen voor de aanschaf van een kunststof exemplaar, maar daar ben ik tegen. In het een bedrijfje in scheepsbetimmeringen en het resultaat zelf zijn hoort."

Bestemming

Alma bracht zowel mogelijk sceuts de hoe anders bij het project, waar elke zaterdag aan wordt gewerkt. „Dat vergaat hun bestemmingsbestemmingen en het verkeerde zijn in Gouda.

Scouting

GOUDA - Bij waterscoutinggroepen Cornelis de Houtman en Kastamujo is het nu mogelijk lid te worden vanaf je vijfde jaar. Beide groepen hebben de handen ineen geslagen en hiervoor speciaal een zogenaamde bevergroep opgericht voor jongens én meisjes in Huize Hotsjetonia. Kijk eens op www.cornelishoutman.nl voor meer informatie.

BEVERS BIJ DE HOUTMAN

Ooit had onze vereniging een enthousiaste bevergroep voor kinderen vanaf 5 jaar! De eerste opkomst was destijds een groots succes en er was veel media aandacht voor deze nieuwe speltak.

Elke zaterdagochtend ging er een enthousiast leidingteam aan de slag om voor maar liefst 22 bevers een mooie zaterdag te organiseren!

Helaas is de speltak na een paar jaar alweer opgeheven. Hopelijk kunnen we ooit weer een mooie bevergroep opzetten!

Eerste beveropkomst waterscouts groot succes!



W.N.J. de Bruin

Installatie bevers bij waterscouting



Maar liefst 22 jongens en meisjes werden zaterdag 21 november geïnstalleerd als 'bever' bij waterscoutinggroepen Cornelis de Houtman en Kastamujo aan de Platteweg in Gouda. De bevergroep is een groep voor kinderen van vijf tot en met zeven jaar en is in september dit jaar gestart. Een initiatief van beide groepen, die van oorsprong alleen homogene groepen hebben. De bevers beleven iedere week spannende avonturen in het fantasie Huis Hotsjetonia. Vanaf nu mogen alle kinderen hun nieuwe 'scoutfit' en groepsdas dragen en horen ze echt bij de bevers. Er zijn nog enkele plaatsen vrij bij de waterscoutinggroep. Kijk op www.cornelisdehoutman.nl voor meer informatie.

'Suffe imago van scouting is verdwenen'



De scoutinggroep in Gouda heeft zaterdag twintig nieuwe jonge leden verwelkomd.

GOUDA • Scouting is hot in Gouda. Afgelopen zaterdag werden twintig nieuwe bevers geïnstalleerd op het terrein van Cornelis Houtman aan de Platte Weg. „Het suffe imago is er wel vanaf," zegt initiatiefnemer van de nieuwe groep voor 5- tot 7-jarigen, Eefke de Rijk. „Mensen willen tegenwoordig weer graag naar buiten, de natuur in. We zitten bijna helemaal vol, bij de welpen hebben we zelfs een wachtlijst."

Even over tienen neemt zij het woord, terwijl de kinderen vanaf de banken rondom haar gespannen toekijken. Voor het eerst mogen ze de rode blouse dragen die hoort bij de bevergroep. „Alle mensen zijn vandaag speciaal voor jullie gekomen," zegt ze over de ouders, die druk klikkend met hun camera's toekijken op de rij erachter. „We beginnen altijd met het scoutinglied." In Hotsjetonia maken wij veel plezier. Pak de handen van elkaar, samen gaan we door de deur...", zingen ze luidkeels in de kring. Dan is het wachten op Lange Doener, die de toelating van de twintig nieuwe leden zal verrichten. Nadat eerst de vijfkoppige leiding met de finkerhand op de vlag zich bereid heeft verklaard, mogen Ivo en Wouter de vlag afrollen en planten op het dak van het speelhuis. Met het certificaat en de insignes in de hand gaat Francis als eerste door de deur van het speelhuis: de symbolische handeling voor de installatie. Daarna wordt haar hand rood geverfd en aan de binnenkant op de muur van het huis afgedrukt. Verbaasd kijkt ze toe, als bij vervolgens weer wordt schoongewassen. Waarom ze bij de padvinders is gegaan? „We tekenen, spelen buiten en doen allemaal leuke dingen," zegt de 6-jarige. Haar metgezel Lucas kruipt direct na de installatie bij zijn vader, die hem optilt. Als vanzelfsprekend is bij bij de scouting gegaan, omdat zijn grote broer er al op zat. „Ja mijn opa," valt de kleuter aan. „De was alels. Dat is een belangrijk leider." *(Marianne de Visser)*

Veel animo voor scoutinggroepen aan Platteweg

GOUDA - De Scoutinggroepen Kastamujo en Cornelis de Houtman zijn op het terrein aan de Platteweg 42 in Gouda gestart met een nieuwe groep, Bevers, voor jongens en meisjes van 5 tot 7 jaar. Iedere zaterdagochtend beleven de kinderen van10.00 tot 12.00 uur een hoop avonturen op het land en op het water. Sinds de start van de groep in september zijn er inmiddels 22 jongens en meisjes die het spel van Scouting spelen. Zaterdag 21 november worden deze 22 kinderen geïnstalleerd als scout. Er is nog plaats voor enkele leden. Meer informatie over de scoutinggroepen: www.cornelishoutman.nl.

BESTUUR

GROETJES VAN HET BESTUUR

Lezers Ahoy!

Hier wederom een telex van de besturen.
En dat is goed nieuws, want dan is er dus alweer een Houtmannetje.
Ik vond de vorige editie echt fantastisch en hoop dat er nog velen zullen volgen.



Op de pad mogen er weer opkomsten doorgaan (liefst buiten / anderhalvE meter moet echt……) en liggen er boten in het water. Als de zon schijnt zoals vandaag, is het echt genieten om aan de Platteweg en omgeving bezig te kunnen zijn. Het heeft de afgelopen weken echter ook gesneeuwd, gestormd en weet ik niet allemaal wat, maar er werd gewoon gevaren. #Bikkelswordennietgeborenmaargemaakt. Hoe het met de kampen zal vergaan; is nog onduidelijk, maar we gaan er vanuit dat ze doorgaan. Scouting Nederland zit als grootste jeugdorganisatie van NL aan tafel bij de minister (bij wijze van spreken) en dat lobbywerk heeft ons echt heel erg geholpen. Wat ons ook helpt is de actieve PR en de brede school activiteiten van komende mei. Er wordt hard aan getrokken en met resultaat! Er zijn meer jongens (en meiden) die komen ravotten op de Pad en daar mogen de kartrekkers trots op zijn.



Besturen is ook “richting geven aan iets" en we gaan proberen om in 2021 de Wilde Vaart (+/- 15 tot 18 jaar en vanaf die leeftijd bestaande uit meiden en jongens) echt een volwaardig lokaal te geven. Het vergt wat flexibiliteit van de bouwers en van de gebruikers om dat - liefst voor weinig - met de huidige RIVM richtlijnen voor elkaar te krijgen, maar het gaat goed komen. Namens iedereen; dank voor het geduld.

Verder willen we graag met nieuwe vrijwilligers leuke dingen verzinnen en bereiken.
Een actieve rol binnen een bestuur (of noem het commissie / werkgroep / stam / kabelgat) voor een korte overzichtelijke periode levert gegarandeerd Een Goed Gevoel op, maar het kost natuurlijk ook wat: TIJD.
Op de uitgestelde NL Doet klusdag van 29 mei zien we iedereen graag!

Fijne zomer!

EVEN VOORSTELLEN

Mijn naam is Pepijn van der Wiel bestuurslid bij de Cornelis de Houtman. Zelf ben ik als welp bij de houtman gekomen om vervolgens wat hele mooi jaren bij de verkenners te mogen beleven. Na twee jaar wilde vaart geweest te zijn ben ik in 2003 leiding geworden bij de verkenners. In 2010 heb ik de schipperspet van Stefan overgenomen om deze na drie jaar weer af te staan. Na ruim tien jaar was het leidinggeven niet meer te combineren met werk en andere verplichtingen.



PEPIJN
BESTUURSLID

Kort nadat ik als leidinglid gestopt ben ik in het bestuur van de houtman gegaan. In eerste instantie als penningmeester van de groep. Op dat moment werd er al een tijdje gezocht naar een penningmeester en mij leek het leuk om nog op een andere manier actief te blijven. Ondertussen heb ik hier volledig mijn draai in gevonden en doe dit doe ook al weer zeven jaar.

Daarnaast ben ik speltakbegeleider van de verkenners, wat inhoud dat ik vanuit het bestuur het aanspreek punt ben voor de verkennerleiding. En waar mogelijk mee denk over alles wat met het reilen en zeilen van de verkenners te maken heeft. Daarnaast vind ik het leuk met samen met andere bestuursleden ieder jaar de nieuwjaarsborrel en groepsbbq te verzorgen. Met sommige bestuurdleden ben ik zelf ook welp of verkenner geweest dus een echte scouting vriendschap kan je wel zeggen.

GROEPSRAAD

Binnen een vereniging is het gebruikelijk jaarlijks een Algemene Leden Vergadering (ALV) te organiseren. Waarin bestuur verantwoording aflegt naar de leden (bv. over de financiën en gevoerd beleid), waar eventueel bestuurswissels plaatsvinden en waar essentieel beleidszaken besproken & besloten worden.

De Groepsraad start om 20:00 op 26 april 2021, online (tot 21 uur). Uitgenodigd zijn alle 18+-leden en ouders van jeugdleden.

We horen graag of je komt via een mailtje.

LAAT WETEN DAT JE KOMT

STAM



Ondanks dat wij als speltak geen bijeenkomsten/opkomsten mogen draaien, staan wij niet stil.

Wij hebben ons lokaal en zolder aangepakt en uitgemest. Gearchiveerde spullen zijn overgeleverd aan de cyclus en het reizende archief heeft zijn intrek genomen op de zolder.

Deze tijd hebben wij als stam ook tijd gehad voor reflectie. Wij zijn van plan om de keuken plus inhoud, een upgrade te geven en een reorganisatie door te voeren van de facilitaire dienst.

HEB JE IDEEËN? MAIL ONS!

NL DOET

We zijn in het gelukkige bezit van een aantal mooie gebouwen en een prachtig terrein. Om dit zo te houden, organiseren wij klusdagen voor leden en familieleden. Hiermee houden we gelijk de kosten voor onze leden laag. Dit betekent wel dat we met elkaar zo af & toe de handen uit de mouwen moeten steken.

Dit jaar hopen we op 29 mei weer wat te kunnen organiseren voor NLdoet!

Dus omcirkel alvast 29 mei in je agenda zodat we genoeg handjes hebben om mooie klussen uit te voeren!

WIJ ZIJN OPZOEK NAAR...

VOORZITTER & PENNINGMEESTER

VOORZITTER & PENNINGMEESTER

Na ruim 7 jaar nemen na de zomer de voorzitter en de penningmeester van de Stichting tot Instandhouding van de Zeeverkennersgroep Cornelis de Houtman afscheid. Daarvoor zoeken we dus 2 nieuwe enthousiaste vrijwilligers, vanuit de oud(ere) leden of ouders van leden.

Om op de Platteweg een actieve scouting, voor zowel jongens als meiden in alle leeftijdscategorieën, te hebben, zijn er continue voldoende enthousiaste leden in alle speltakken nodig. Want enthousiaste leden betekent ook voldoende leidingleden en andere vrijwilligers om dit draaiende te houden.
Om dit te realiseren is het volgende essentieel:

- Goed onderhouden terrein en gebouwen;
- Voldoende gekwalificeerde en gewaardeerde leiding (speltakken en besturen);
- Leuke en leerzame activiteiten, voor elk seizoen en elke leeftijdscategorie;
- Betrokken ouders & oud-leden;
- Tevreden buren, verhuurders en andere belanghebbenden.

Binnen de groepsvereniging gebeurt het, daar vinden de spelactiviteiten plaats en wordt regulier onderhoud aan de vloot en andere materialen gedaan. Daarnaast is er het Kabelgat, voor (hulp bij) onderhoud. Elke speltak (Welpen, Verkenners, Wilde Vaart en Stam) kent een leidingteam en een speltakbegeleiding.

Het groepsbestuur is verantwoordelijk voor de dagelijkse gang van zaken binnen de groep: de kwaliteit van het spel, de lokalen, voldoende en gekwalificeerde leiding en een financieel gezonde vereniging.

Ter ondersteuning van de groep is er de Stichting tot Instandhouding van de Zeeverkennersgroep Cornelis de Houtman.
De stichting is beheerder van het vermogen van de vereniging en is verantwoordelijk voor alle zaken die betrekking hebben op de roerende en onroerende zaken van de groep. Dit wil zeggen dat de stichting er voor zorgt dat de vereniging het spel van scouting kan spelen.
In het lopende jaar, maar ook over 10-15 jaar, vandaar dat in de naam ‘tot instandhouding van’ is opgenomen.
Zij houdt zich bezig met:

- Financiële continuïteit waarborgen (begroting & jaarrekening, verzekeringen, contributie);
- Groot onderhoud/renovatie plannen, (laten) uitvoeren en afhandelen;
- Strategisch benodigde/gewenste externe contacten (gemeenten, plassengebied, Goudse Hout, buren, etc.);
- Ledenadministratie en basale leden-/oudercommunicatie.

De besturen van de groep en de stichting werken nauw samen, als soort van ‘personele unie’. Om ook in het stichtingsbestuur continuïteit te borgen zijn we dus op zoek naar een nieuwe voorzitter en penningmeester.

INTERESSE?

VOORZITTER
Neem dan contact op met Léon van der Meij
(voorzitter; sb.voorzitter@cornelisdehoutman.nl)

PENNINGMEESTER
Frank van Beers
(penningmeester; sb.penningmeester@cornelisdehoutman.nl).

Zij leggen graag uit wat zij zoal doen en hoeveel tijd het vraagt.
En hoe leuk het is! Dus neem snel contact op, want er is maar plek voor 1 voorzitter en 1 penningmeester en op=op.